Elternabend für die Eltern der 4. Klassen

Selma Lagerlöf OBERSCHULE HARSEFELD

MINT FREUNDLICHE SCHULE

DIGITALE SCHULE

STAND 03.03.2026

BILDNACHWEIS: MARTIN ELSEN UND EIGENE BILDER

Wir im niedersächsischen Schulsystem …

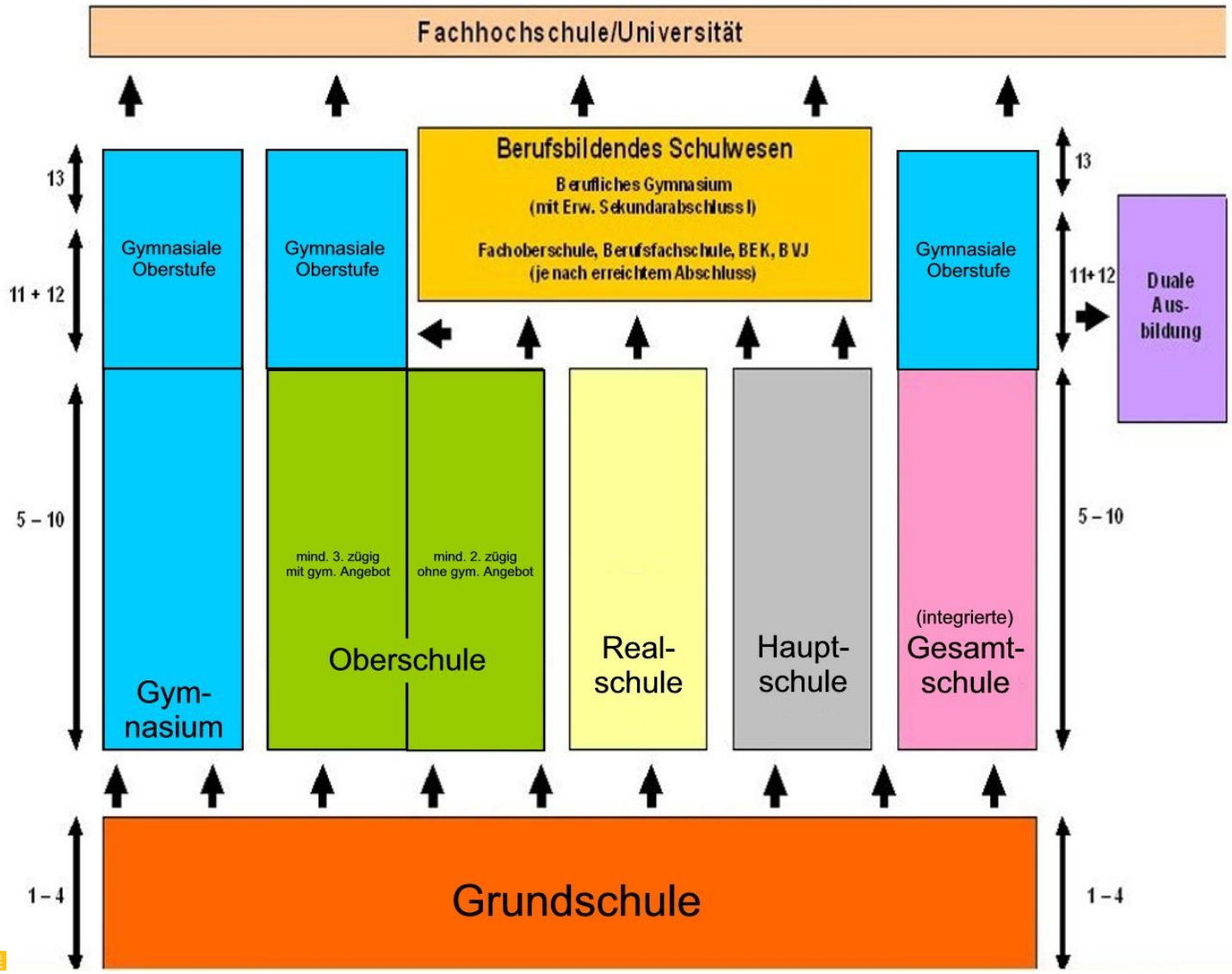

Selma Lagerlöf OBERSCHULE HARSEFELD

Wir lernen im Klassenverband und in Kursen …

Jahrgang 5 – 8
(Jahrgangsbezogen)

Klassenunterricht

Kursungen: Englisch ab Klasse 6; Deutsch und Mathe ab Jahrgang 7

Wahlpflichtkurse: Französisch, Informatik, Werken, Textil, Astro, Sport, DSP, Tier, uvm.

BBS Tag in Jahrgang 8

Wir lernen im Klassenverband und in Kursen …

Jahrgang 9 und 10
(Schulzweigbezogen)

Haupt- und Realschulklassen

Wahlpflichtkurse oder
Schülerfirma oder Betriebstag

Profile
(wichtig für den Sek I Abschluss)

Wir sind „offen“ und „teilgebunden“ …

Offene Ganztagsschule Jahrgänge 5 – 7

- Schwerpunkt: soziales Lernen
- Nachmittagsangebot freiwillig
- Hausaufgabenbetreuung
- abwechslungsreiches AG Programm

Teilgebundene Ganztagsschule Jahrgänge 8 – 10

- Schwerpunkt: Berufsorientierung
- Zwei verpflichtende Nachmittage
- Kooperation mit BBSen in Buxtehude und Stade
- Profile – Betriebstag, Wahlpflichtkurse, Schülerfirma, Profil-WPKs

Selma Lagerlöf OBERSCHULE HARSEFELD

Wir arbeiten im „80iger-Takt“ …

Zeiten Mo - Do	Unterricht
08.00 – 09.20 Uhr	1. Block
09.20 – 09.25 Uhr (5-Minuten-Pause)	
09.25 – 09.45 Uhr	TÜFF-Zeit
09.45 – 10.05 Uhr (20-Minuten-Pause)	
10.05 – 11.25 Uhr	2. Block
11.25 – 11.45 Uhr (20-Minuten-Pause)	
11.45 – 13.05 Uhr	3. Block
13.05 – 13.50 Uhr (45-Minuten-Mittagspause)	
13.50 – 15.10 Uhr	4. Block

Zeiten - Freitag	Unterricht
08.00 – 09.20 Uhr	1. Block
09.20 – 09.35 Uhr (15-Minuten-Pause)	
09.35 – 10.55 Uhr	2. Block
10.55 – 11.15 Uhr (20-Minuten-Pause)	
11.15 – 12.35 Uhr	3. Block

Selma Lagerlöf OBERSCHULE HARSEFELD

Wir „Trainieren, Üben, Fördern und Fordern“ …

- Viermal 20 Minuten in der Woche (Mo – Do)
- Lehrer als Lernbegleiter
- eigenverantwortliches Lernen nach vorgegebenen Themengebieten der Fachlehrkräfte
- Klassenrat (KlaRa)
- Coaching Gespräch (1 zu 1)

Selma Lagerlöf OBERSCHULE HARSEFELD

Wir fördern Lesekompetenzen

- schuleigene Bücherei
- regelmäßige Bücherei-Pausen
- Lesewettbewerb der 6. Klassen
- „Lesen macht stark“ – Mitgliedsschule im Förderprogramm des RLSB Niedersachsen

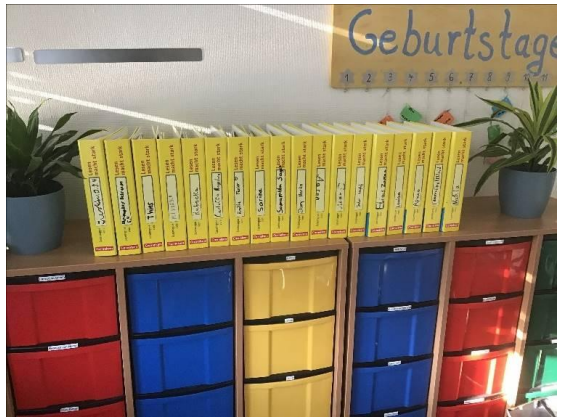

Selma Lagerlöf OBERSCHULE HARSEFELD

Wir entwickeln Methoden- und Medienkompetenzen

Methodentage für alle Jahrgänge

- Einüben verschiedenster Methoden, die für den Schulalltag wichtig sind
- 7 Tage im Schuljahr jeweils am Vormittag
- Ständige Evaluation und Anpassung, denn „Die Welt verändert sich…“

Wir entwickeln uns stets weiter

Bewegter Unterricht

- Förderung der Konzentration und Aufmerksamkeit
- Verbesserung der Motivation und Lernfreude
- Ausgleich von Bewegungsmangel
- Unterstützung der ganzheitlichen Entwicklung (körperlich, geistig, emotional)

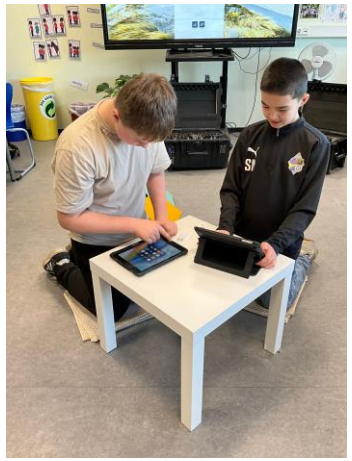

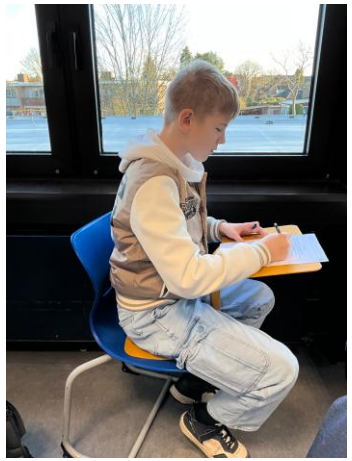

Selma Lagerlöf OBERSCHULE HARSEFELD

Wir entwickeln uns stets weiter

Schulobst

Bewerbungszeitraum Schuljahr 2026/2027

*Das Bewerbungsverfahren für das Schuljahr 2026/2027 wird am **18. März 2026 starten**. Der Bewerbungszeitraum **endet am 21. April 2026**.*

Die teilnehmenden Bildungseinrichtungen im Schuljahr 2025/2026 sind hier veröffentlicht.

Im Schuljahr 2025/2026 nehmen **2608 Niedersächsische, 130 Bremer Schulen und Kindertageseinrichtungen und 73 Hamburger Schulen** am EU-Schulprogramm teil.

- kostenloses Obst, Gemüse und Milch zur Förderung gesunder Ernährung
- viele Kinder erreichen die empfohlenen Mengen nicht
- zunehmend Kinder ohne Frühstück in Einrichtungen
- Teilnahme unterstützt gesunde Essgewohnheiten und tägliche Nährstoffversorgung

Selma Lagerlöf OBERSCHULE HARSEFELD

Wir entwickeln uns stets weiter

RAD

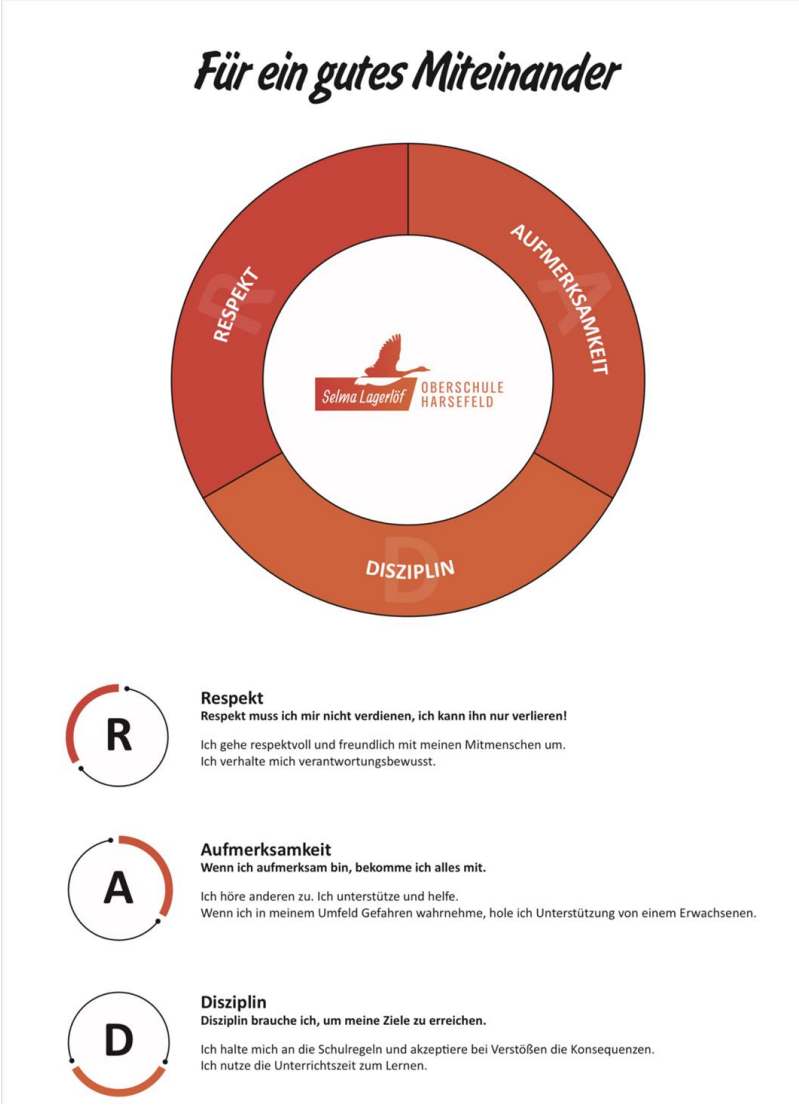

Selma Lagerlöf OBERSCHULE HARSEFELD

Wir entwickeln uns stets weiter

Perspektivisch: Graduierungssystem

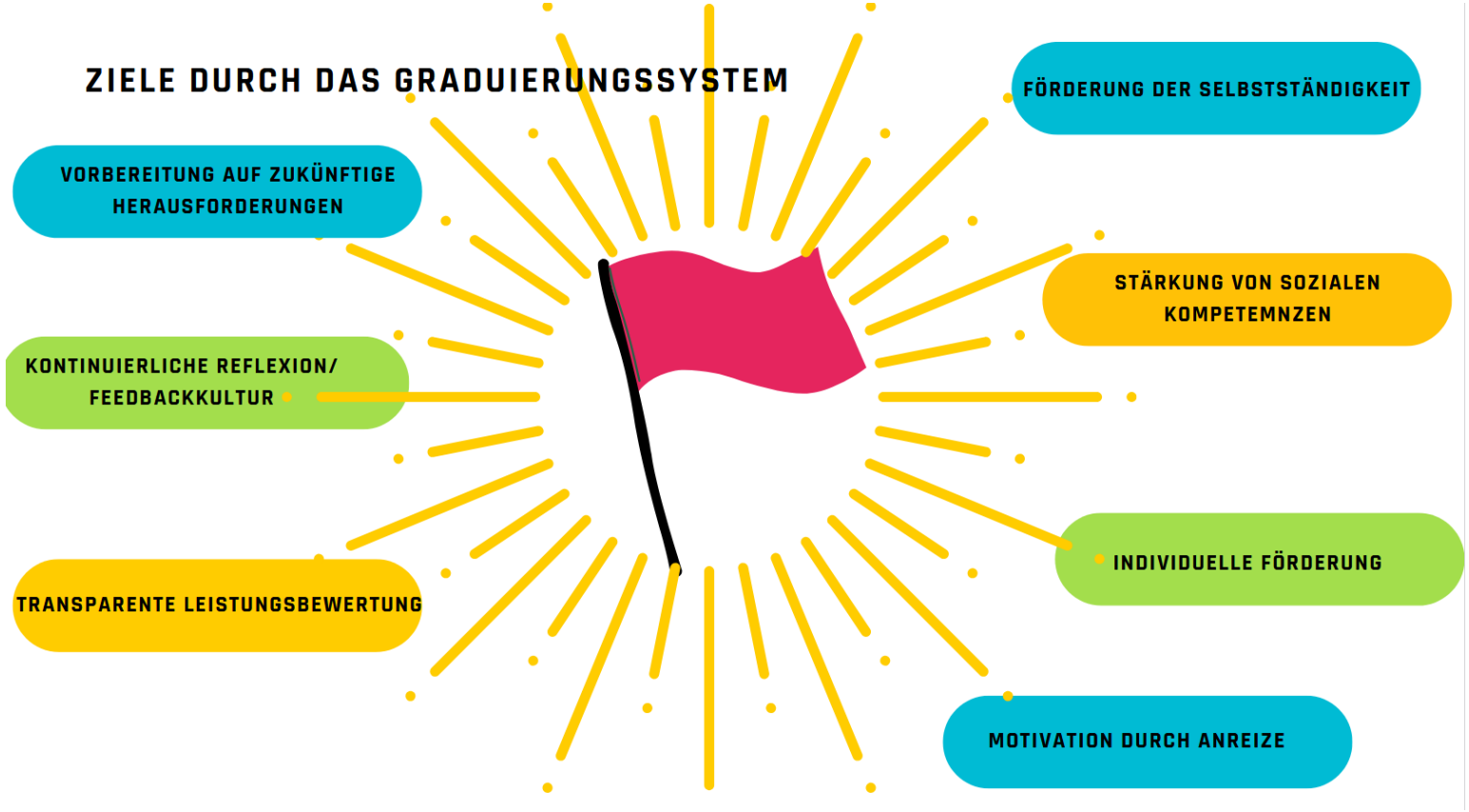

Selma Lagerlöf OBERSCHULE HARSEFELD mint FREUNDLICHE SCHULE

Wir entwickeln ein „Wir-Gefühl“ für alle …

- gemeinsames Lernen mit Flexibilität
- Heterogenität als Chance
- Unterstützung und Betreuung durch Förderschullehrkräfte

DaZ
Deutsch als Zweitsprache

- integriert im Klassenverband
- Unterricht nach Sprachniveau (2-5 Mal pro Woche)
- Digitale Unterrichtsformate angepasst an die Muttersprache

Lions-Quest
ERWACHSEN WERDEN

- Persönlichkeitsentwicklung
- soziale Kompetenz stärken
- Demokratieverständnis
- Verantwortung für sich und andere übernehmen

Selma Lagerlöf OBERSCHULE HARSEFELD
MINT FREUNDLICHE SCHULE
DIGITALE SCHULE

Wir sind „sozial“ und „präventiv“ …

- Beratungslehrerin – Sozialpädagoge – Bufdies - FSJler
- Mobbing (MIT-Team)
- Medienpaten
- Lichtblick (Sexuelle Gewalt)
- Smiley e.V. (Fake News, Cybermobbing)
- Pro Familia (Jahrgang 9 – Biologieunterricht)

Selma Lagerlöf OBERSCHULE HARSEFELD

Wir bieten ein spannendes Nachmittags-Programm …

Ein Auszug unseres Angebots:

- Englisch-AG
- Parcours-AG
- Ballsport-AG
- Schach-AG
- Bastel-AG
- Trommel-AG
- Gitarren-AG
- Brettspiel-AG
- DIY-AG
- Koch AG
- Schulband

Hausaufgabenbetreuung
Mo – Do möglich

Selma Lagerlöf OBERSCHULE HARSEFELD
MINT FREUNDLICHE SCHULE
DIGITALE SCHULE

Wir fördern die Identifikation mit SLO…

- Sportfeste/-turniere
- Musik- und Theaterabende
- Jugend trainiert für Olympia
- Projekte und Projektwoche
- Pausengestaltung

Selma Lagerlöf OBERSCHULE HARSEFELD

… auch an „außerschulischen Lernorten“

- Skifreizeit
- Schüleraustausch Asfeld
- Natureum Niederelbe
- diverse Museumsausflüge
- Elbphilharmonie
- Klimahaus
- Klassenfahrten
- Waldlehrpfad
- Betriebsbesichtigungen
- IdeenExpo Hannover

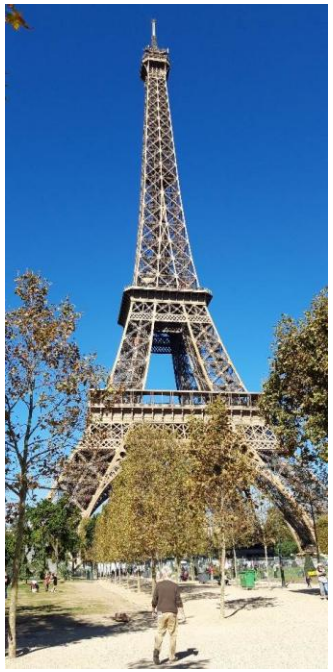

Selma Lagerlöf OBERSCHULE HARSEFELD

Wir haben eine sportorientierte Klasse

- sportorientierte Klasse seit dem Schuljahr 2019/20
- Sportangebote über das normale Niveau hinaus (1 x 80 Min)
- Theorie und Praxis, Trainerassistenz-Scheine
- KITA-Unterstützung
- Sportklassenfahrt
- Organisation von Turnieren

Allg.: Schwimmen in Klasse 5 und

Schwimmprojektwoche für alle 5. Klassen

Selma Lagerlöf OBERSCHULE HARSEFELD

Wir streben eine IKB-Klasse im Schuljahr 26/27 an

Pilotprojekt: Interkulturelle Kunst- und Bühnenklasse

- Angebote über das normale Niveau hinaus (1 x 80 Min) bis zur 8. Klasse
- Angelehnt an die Fächer Kunst, Musik, Darstellendes Spiel, Englisch
- Theaterprojekte, Podcasts, Kunstprojekte
- gemeinsames Musizieren, Tonstudioaufnahmen
- Start im Schuljahr 2026/27 mit einem Projekt im Bereich DSP
- Klassenfahrt mit kulturellem Schwerpunkt

Interkulturelle
Kunst- und Bühnenklasse

Selma Lagerlöf OBERSCHULE HARSEFELD

Wir sind MINT-freundlich …

- Lego Mindstorms EV3 (Robotics)
- Minecraft Education
- Raspberry Pi
- 3D-Druck
- Programmieren mit Scratch
- Schülerfirma (Holzwerkstatt, Gartenbau …)
- Werken und Technik
- NaWi Bereich
- Schüler schulen Senioren
- Fit für MINT-Berufe
- MINTeresse wecken
- MINT- und EWE-Mobil

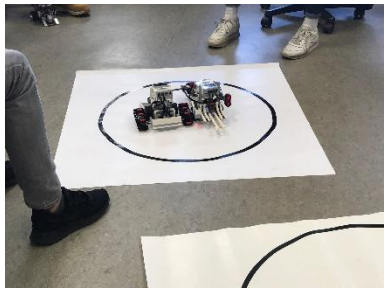

Selma Lagerlöf OBERSCHULE HARSEFELD

Wir sorgen für Orientierung in der Berufswelt …

Berufsorientierung ab Jahrgang 8

- Praktika ab Jahrgang 8
- BBS-Besuche
- ELSA-Programm des Elbeklinikums Stade

Profilwahl Jahrgang 9 und 10

- Profile (Realschulabschluss) Technik, Gesundheit und Soziales, Wirtschaft
- WPKs (Sport, NaWi, MK, Technik, DS)
- Schülerfirma
- Betriebstag

Selma Lagerlöf OBERSCHULE HARSEFELD

Wir arbeiten analog und digital …

- Wir arbeiten mit PCs, digitalen Tafeln und iPads im Unterricht
- iPads ab Klasse 7 (1 zu 1 Ausstattung)
- Medienkompetenzentwicklung – fit für die Zukunft

DIGITALE SCHULE

EIN PROGRAMM DER INITIATIVE MINT ZUKUNFT SCHAFFEN

Selma Lagerlöf OBERSCHULE HARSEFELD MINT FREUNDLICHE SCHULE DIGITALE SCHULE

Wir informieren digital …

- mit unseren Schülerinnen und Schülern

iserv

- mit unseren Eltern und Erziehungsberechtigten

Schulmanager Online

- über unsere Internetseite

www.slo-harsefeld.de

Wir stellen die Schule für Ihre Kinder vor

Schnuppertag am Freitag, 17.04.2026 – 2 Gruppen

***

Anmeldung für die SLO

Online-Anmeldeverfahren: in der Zeit vom 15.04. – 22.05.2026 über folgende Mailadresse:

willkommen@slonet.de

Persönlich: Dienstag, 19.05.2026 von 08.00 – 13.00 Uhr oder

Mittwoch, 20.05.2026 von 08.00 – 13.00 Uhr und 14.00 – 17.00 Uhr im Sekretariat

Elternabend für angemeldete Kinder: 02.06.2026 um 19.30 Uhr

Selma Lagerlöf OBERSCHULE HARSEFELD

Wir laden ein zur Schülerdisko

Veranstaltet und durchgeführt von unseren 10. Klassen.

Am **11. März 2026**

von **16.45** bis **19.30** Uhr

in der **Aula** der SLO

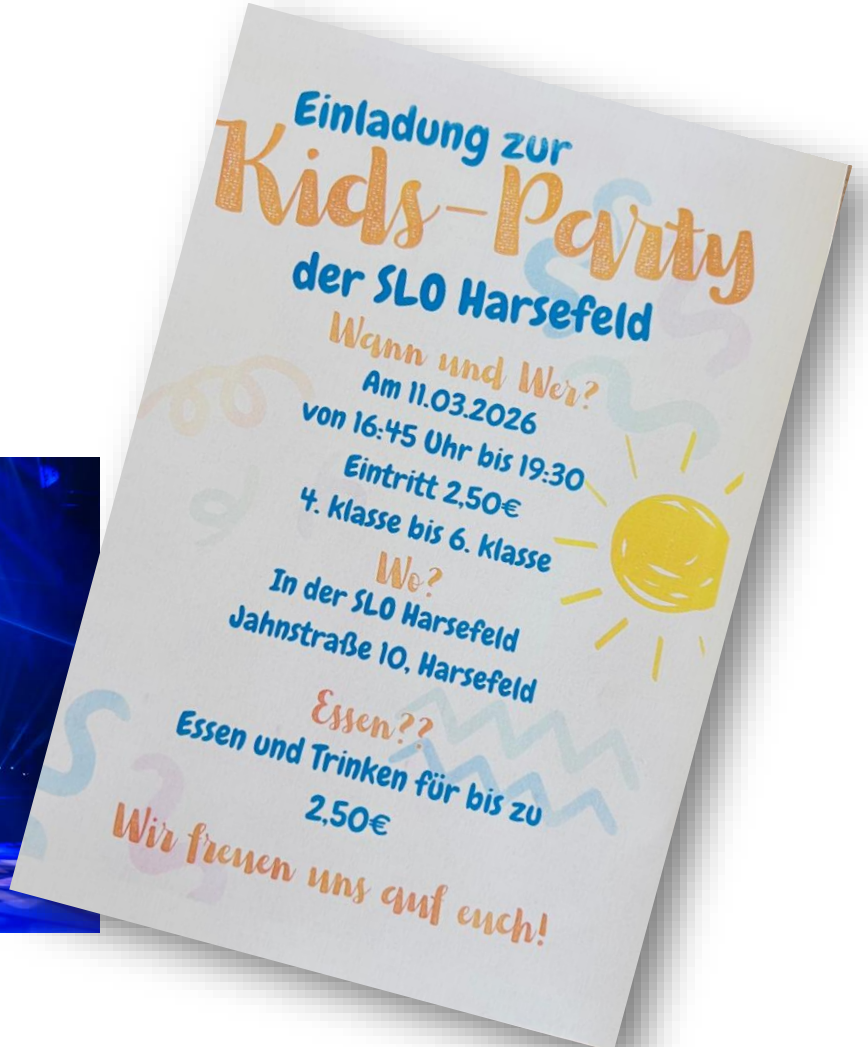

Selma Lagerlöf OBERSCHULE HARSEFELD

Wir beantworten Fragen …

…und zeigen Ihnen die Schule!

- Frau Schoeler (Fachbereich Englisch/Französisch)
- Herr Kräft (Fachbereich Musik)
- Herr Pape (Fachbereich Sport)
- Frau Bredehöft (Fachbereich Religion, IKB-Klasse)
- Frau Voss (Jahrgangsleiterin 5/6)
- Frau Galla (stellv. Schulleiterin)
- Frau Sowa (didaktische Leiterin)

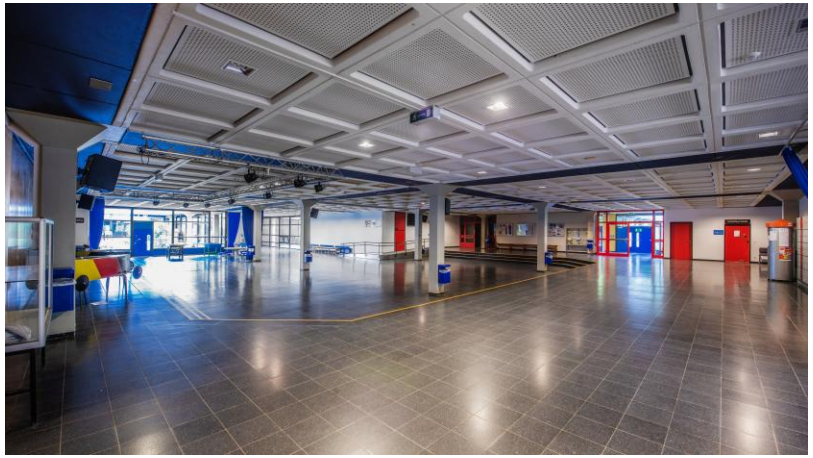

Selma Lagerlöf OBERSCHULE HARSEFELD

Mitteilungen und Bitte der Grundschulen …

- Haben Sie Vertrauen in die **Aussagen der Grundschullehrkräfte.**
- Entscheiden Sie zum **Wohl Ihres Kindes.**
- Entscheiden Sie **gemeinsam** mit ihrem Kind.
- Das Schulsystem ist durchlässig! Es gibt nicht nur ein Möglichkeit!

Selma Lagerlöf OBERSCHULE HARSEFELD

Wo Ihre Kinder die Welt verstehen lernen
SLO
Harsefeld
Landkreis Stade
Vielen Dank für Ihre Aufmerksamkeit!
Wir freuen uns auf Ihre Kinder!
www.slo-harsefeld.de
Selma Lagerlöf
OBERSCHULE HARSEFELD
MINT FREUNDLICHE SCHULE
DIGITALE SCHULE